

RESPONSABILIDADE SOCIOAMBIENTAL: EXISTE MESMO NA PRÁTICA?

# RI

RELAÇÕES COM INVESTIDORES

www.revistaRI.com.br

## BRUMADINHO & MARIANA:

O QUE PRECISA MUDAR NO BRASIL PARA  
QUE ESSES DESASTRES NÃO SE REPITAM?

por EUGENIO SINGER

EM PAUTA

# Vale: A AVALANCHE PERFEITA

n°229

MAR 2019



Quase 200 mortos, mais de 130 desaparecidos, perda de R\$ 70 bilhões de valor de mercado, destruição de uma reputação e aumento do endividamento. **A tragédia de Brumadinho** custará muito mais do que isso para a comunidade local e outros *stakeholders* da empresa, deixando a lição de que é preciso repensar a governança corporativa das companhias brasileiras, principalmente no que se refere à gestão de riscos.

por ANA BORGES

# RI

n° 229 • Março 2019

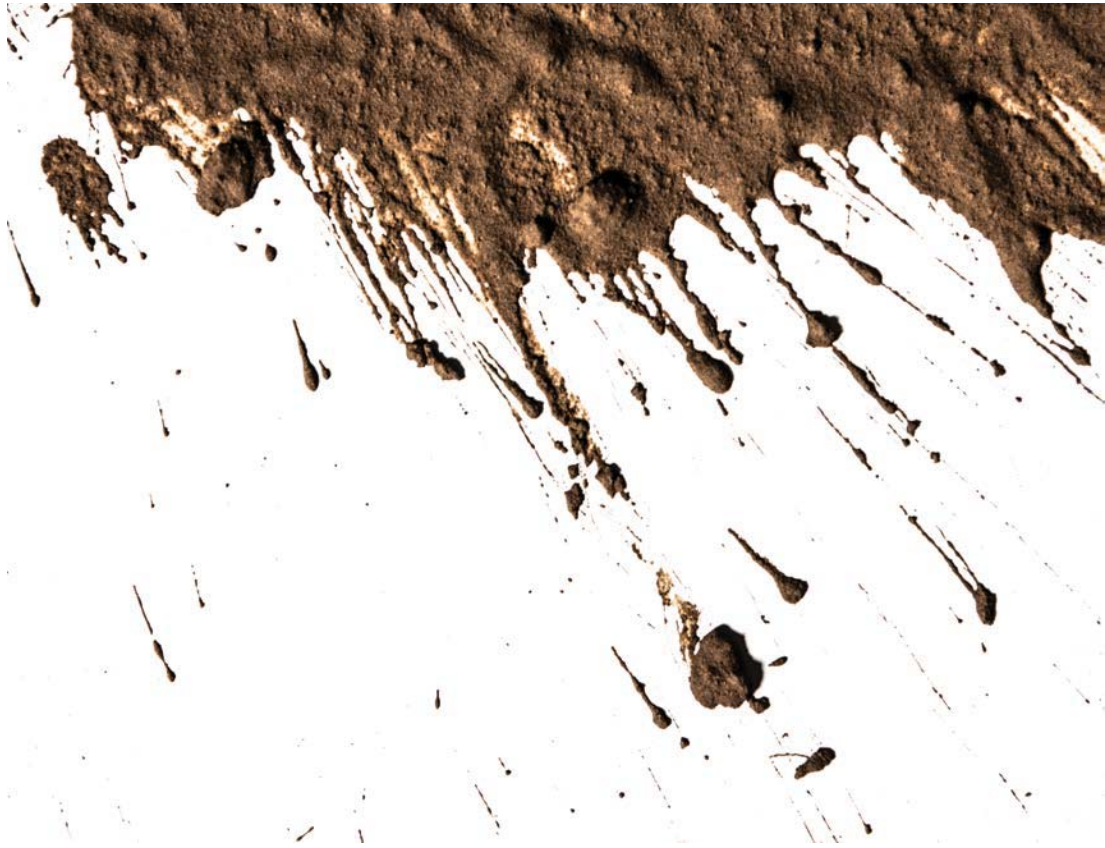

## REVISTA RI<sup>©</sup>

É uma publicação mensal da IMF Editora Ltda.  
Av. Erasmo Braga, 227 - sala 511  
20020-000 - Rio de Janeiro, RJ  
Tel.: (21) 2240-4347  
ri@imf.com.br  
www.revistaRI.com.br

### 06 Ponto de Vista Brumadinho e Mariana:

o que precisa mudar no Brasil para que esses desastres não se repitam?  
POR EUGENIO SINGER

### 08 Em Pauta

Vale: a avalanche perfeita  
POR ANA BORGES

### 16 Sustentabilidade

Responsabilidade Socioambiental Empresarial existe mesmo na prática?  
POR MARCUS NAKAGAWA

### 18 Espaço APIMEC

O Meio Ambiente e a Economia Brasileira: o que Mariana e Brumadinho nos ensinam?  
POR EDUARDO WERNECK

### 22 Mercado de Capitais

Capital Estrangeiro na Bolsa e Investidor Brasileiro no Exterior: antecedentes e futuro  
POR ROBERTO TEIXEIRA DA COSTA

### 28 Enfoque

Novos rumos para o Desenvolvimento no Brasil  
POR THOMÁS TOSTA DE SÁ

### 34 Forum ABRASCA

Abrasca sugere à CVM o fim do Rodízio Obrigatório de Auditoria  
POR ALFRIED PLOGER

### 36 Orquestra Societária

Modelo de Gestão Sustentável e seus 20 fundamentos  
POR CIDA HESS E MÔNICA BRANDÃO

### 43 Educação Financeira

O valor substantivo do Trabalho  
POR JURANDIR SELL MACEDO

### 47 IBRI Notícias

Geraldo Soares é homenageado em edição especial de 30 anos da IR Magazine  
POR JENNIFER ALMEIDA

### 55 Opinião

A governança e Brumadinho  
POR THOMAS LANZ

**Publisher e Diretor Editorial:** Ronnie Nogueira | **Presidente do Conselho:** Ronaldo A. da Frota Nogueira (1938-2017)

**Conselho Editorial:** Antônio Castro, Edison Arisa, Eduarda La Rocque, Geraldo Soares, Hélio Garcia, Jurandir Macedo, Marcelo Mesquita, Mauro Cunha, Nuno da Silva, Raymundo Magliano Filho, Ricardo Amorim, Roberto Teixeira da Costa e Thomás Tosta de Sá

**Projeto Gráfico:** DuatDesign | **Distribuição em bancas:** Global Press

Os artigos aqui publicados não pretendem induzir a nenhuma modalidade de investimento. Os dados e reportagens são apurados com todo o rigor, porém não devem ser considerados perfeitos e acima de falhas involuntárias. Os artigos assinados são de responsabilidade exclusiva de seus autores. É proibida a reprodução desse volume, ou parte do mesmo, sob quaisquer meios, sem a autorização prévia e expressa da IMF Editora.